



REPÚBLICA FEDERATIVA DO BRASIL
Ministério do Desenvolvimento, Indústria, Comércio e Serviços
Instituto Nacional da Propriedade Industrial
Diretoria de Marcas, Desenhos Industriais e Indicações Geográficas

Certificado de registro de marca

Processo nº: 924288922

O Instituto Nacional da Propriedade Industrial, para garantia da propriedade e do uso exclusivo, certifica que a marca abaixo reproduzida encontra-se registrada nos termos das normas legais e regularmente em vigor, mediante as seguintes características e condições:

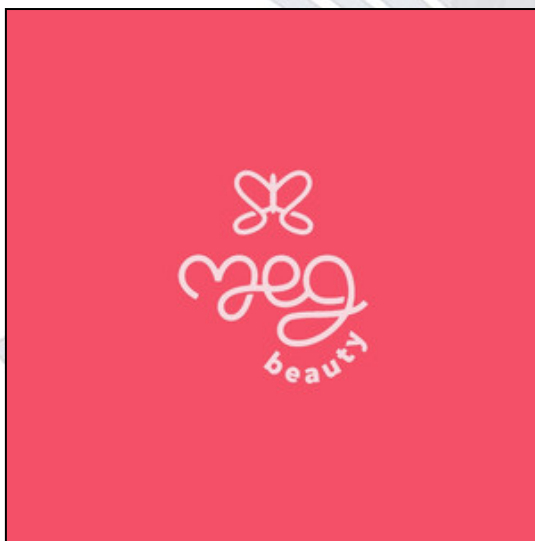

Data de depósito: 15/09/2021
Data da concessão: 10/01/2023
Fim da vigência: 10/01/2033

Titular: NATHALYA COSTA LOPES [BR/TO]
CPF: 07079820146
Endereço: AVENIDA CAMPOS ELIZIOS, S/N QDRA 22-LT07 , ITAPUA,
77800000 , Araguaina, TOCANTINS, BRASIL

Apresentação: Mista
Natureza: Marca de Produto/Serviço
CFE(4): 3.13.1 e 27.5.1
NCL(11): 35
Especificação: Administração comercial; Administração de empresa; Assessoria, consultoria e informação ao consumidor sobre produtos e respectivos preços, através de websites, em conexão com comércio realizado pela internet; Comércio (através de qualquer meio) de cosméticos; Comércio (através de qualquer meio) de produtos de perfumaria; Gestão de franquia; Indexação na web para fins comerciais ou publicitários; Provimento de informações de negócios através de um website (da classe 35)



REPÚBLICA FEDERATIVA DO BRASIL
Ministério do Desenvolvimento, Indústria, Comércio e Serviços
Instituto Nacional da Propriedade Industrial
Diretoria de Marcas, Desenhos Industriais e Indicações Geográficas

Certificado de registro de marca

Processo nº: 924288922

Rio de Janeiro, 10/01/2023

A stylized, handwritten signature in black ink, consisting of a series of loops and curves, representing the name Schmuell Lopes Cantanhêde.

Schmuell Lopes Cantanhêde
Diretor Substituto